



WOJEWÓDZKI  
OŚRODEK  
KULTURY  
W LUBLINIE

WOJEWÓDZKI PRZEGLĄD  
KAPEL I ŚPIEWAKÓW  
LUDOWYCH

## ELIMINACJE

*56. Ogólnopolskiego  
Festiwalu  
Kapel i Śpiewaków  
Ludowych  
w Kazimierzu  
2022*

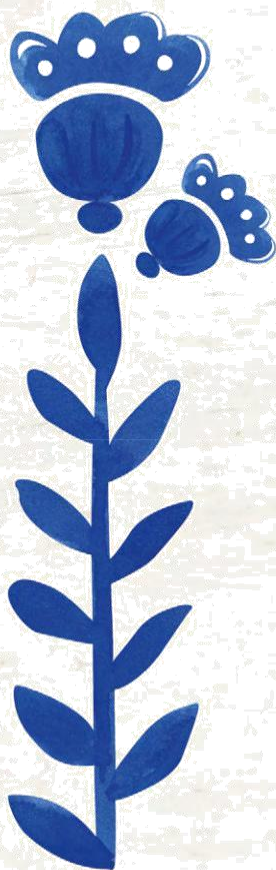



**23 IV od godz. 10.00 – Susiec**

Gminny Ośrodek Kultury, ul. Tomaszowska 100, tel. 84 665 44 10 Wystąpią zespoły z powiatu hrubieszowskiego, tomaszowskiego i zamojskiego

**24 IV od godz. 10.00 – Włodawa**

Włodawski Dom Kultury, Al. J. Piłsudskiego 10, tel. 82 572 17 51 Wystąpią zespoły z powiatu włodawskiego

**30 IV od godz. 14.00 – Obsza**

**Gminny Ośrodek Kultury, Obsza 36A, 23-413 Obsza**

**tel. 84 689 10 02, wew. 50 Wystąpią zespoły z powiatu biłgorajskiego**

**1 V od godz. 15.00 – Urzędów**

Gminny Ośrodek Kultury, ul. Dzikowskiego 1, tel. 81 822 50 81 Wystąpią zespoły z powiatu kraśnickiego

**7 V od godz. 13.00 – Ryki**

Scena Parkowa – teren zespołu pałacowo-parkowego, ul. Warszawska 11, tel. 81 865 16 16

Wystąpią zespoły z powiatu ryckiego, łukowskiego i puławskiego

**8 V godz. 15.00 – Żółkiewka**

Ośrodek Kultury Samorządowej, ul. Krótka 3, tel. 84 683 17 28 Wystąpią zespoły z powiatu krasnostawskiego, świdnickiego i łączyńskiego

**14 V godz. 10.00 – Sosnowica**

Gminny Ośrodek Kultury, ul. Sportowa 2, tel. 81 591 21 01 Wystąpią zespoły z powiatu parczewskiego

**21 V od godz. 10.00 – Drelów**

Gminne Centrum Kultury, ul. Ogrodowa 2, tel. 83 372 01 54 Wystąpią zespoły z powiatu bialskiego

**22 V od godz. 10.00 – Pawłów**

Gminny Ośrodek Kultury, ul. Lubelska 123a, tel. 82 566 46 03 Wystąpią zespoły z powiatu chełmskiego

**22 V od godz. 12.00 – Janów Lubelski**

Janowski Ośrodek Kultury, ul. Jana Pawła II 3, tel. 15 872 46 77 Wystąpią zespoły z powiatu janowskiego

**29 V od godz. 10.00 – Lublin**

Muzeum Wsi Lubelskiej, Al. Warszawska 96 (organizator WOK) Wystąpią zespoły z powiatu lubartowskiego, lubelskiego, opolskiego i radzyńskiego

**godz. 12.00 – Eliminacje Wojewódzkie**

Wystąpią laureaci przeglądów powiatowych i międzypowiatowych

**Karte Zgłoszenia prosimy przesyłać do właściwego organizatora, u którego odbywać się będzie przegląd, na 14 dni przed ustalonym terminem.**

# REGULAMIN

Wojewódzki Ośrodek Kultury w Lublinie przy współpracy Starostw Powiatowych oraz Domów Kultury organizuje kolejny Wojewódzki Przegląd Kapel i Śpiewaków Ludowych.

## **W Przeglądzie mogą wziąć udział:**

- kapele ludowe, których skład powinien być zgodny ze wzorami naszego regionu,
- zespoły śpiewacze (bez towarzyszenia instrumentalnego),
- instrumentalności,
- śpiewacy bez towarzyszenia instrumentalnego (z wyłączeniem liry korbowej),

Ze względu na zanikanie niektórych gatunków folkloru, zespoły śpiewacze i solistów zachęcamy do uwzględnienia w repertuarze pieśni obrzędowych okresu Bożego Narodzenia i Wielkanocy, jak również pieśni weselnych, pogrzebowych, sobótkowych, żniwnych i dożynkowych oraz ballad.

Kapele i zespoły śpiewacze, instrumentalności i śpiewacy w ramach Wojewódzkiego Przeglądu wykonywać będą po trzy utwory.

W Wojewódzkim Przeglądzie mogą brać udział pretendenci do Konkursu Mistrz i Uczeń, który polega na prezentowaniu przez dzieci tradycji instrumentalnych i śpiewaczych przejętych od mistrzów. W tej kategorii uczestnicy wykonują po dwa utwory. Każda pozycja prezentowanego repertuaru powinna być rozpoczęta przez mistrza i samodzielnie kontynuowana przez ucznia (grupę). Jest to konkurs dla ucznia, a nie dla mistrza.

W wyniku Wojewódzkiego Przeglądu najlepsze kapele, zespoły śpiewacze i soliści zostaną zakwalifikowani na 56. Ogólnopolski Festiwal Kapel i Śpiewaków Ludowych w Kazimierzu do konkursu lub do udziału w koncertach towarzyszących oraz/lub do 56. Festiwalu Folkloru Polskiego „Sabałowe Bajania” w Bukowinie Tatrzańskiej.

Do udziału w OFKiŚL nie mogą być zakwalifikowani laureaci głównych nagród – Baszt i I miejsc w poszczególnych kategoriach tegoż Festiwalu z lat 2020, 2021. Ograniczenie to nie dotyczy wykonawców pragnących zakwalifikować się do festiwalu „Sabałowe Bajania”.

**Osoba odpowiedzialna za Wojewódzki Przegląd Kapel i Śpiewaków Ludowych**

**Kornelia Sar, tel. 81 532 42 08 w. 37, [k.niedbal.wok@gmail.com](mailto:k.niedbal.wok@gmail.com)**

Nasz adres: Wojewódzki Ośrodek Kultury  
ul. Dolna Panny Marii 3, 20-010 Lublin, tel. 81 532 42 08

# ELIMINACJE

## 56. Ogólnopolskiego Festiwalu Kapel i Śpiewaków Ludowych

### KARTA ZGŁOSZENIA

Wykonawca .....

Adres, tel. ....

.....

Kierownik .....

Tytuły pieśni, utworów:

1. ....

2. ....

3. ....

Opiekun zespołu .....

Ilość osób .....

.....

data i podpis

1) Wyrażam zgodę na przetwarzanie moich danych osobowych zawartych w zgłoszeniu dla potrzeb konkursu, zgodnie z ustawą z dn. 29.08.1997 r. o ochronie danych osobowych (Dz. U. z 2002 r. Nr 101, poz. 926 z późn. zm.).

2) Z uwagi na ochronę danych osobowych, zgodnie z ustawą z dn. 29.08.1997 r. o ochronie danych osobowych, prosimy uczestników o wyrażenie zgody na przetwarzanie danych osobowych przez administratora danych, którym jest Wojewódzki Ośrodek Kultury w Lublinie. Dane wykorzystane będą wyłącznie do celów organizacji Przeglądu. Podanie danych jest dobrowolne, ale niezbędne do udziału w Przeglądzie. Listy uczestników oraz listy laureatów zawierające dane w zakresie: imię, nazwisko, kategoria artystyczna, instytucja patronująca, a także materiały fotograficzne i filmowe związane z Przeglądem mogą być umieszczane na stronie internetowej Wojewódzkiego Ośrodka Kultury. Osobie, której dotyczą dane, przysługuje prawo dostępu do treści tych danych, ich poprawienia lub ich ewentualnego usunięcia, co jest równoznaczne z rezygnacją z uczestnictwa w Przeglądzie.

**Kartę zgłoszenia należy przesłać do właściwego Ośrodka Kultury, w którym  
będą odbywać się przesłuchania, na 14 dni przed ustalonym terminem.**

Prosimy o czytelne wypełnienie karty zgłoszenia.





**WOJEWÓDZKI  
OŚRODEK  
KULTURY  
W LUBLINIE**

Instytucja Samorządu  
Województwa Lubelskiego



**Lubelskie**  
*Smakuj życie!*

[www.wok.lublin.pl](http://www.wok.lublin.pl)